



RODINNÝ DOMEK

RD PREMIO 86A/38° - SP +2M

ROZTEČ VAZNIC 3600

(RD BEZ PODSKLEPENÍ)

PŮDORYS PŘÍZEMÍ

M 1:50

POZNÁMKA:

1. OBKLAD STĚN A PŘÍČEK SÁDKOKARTONEM TL.12,5 mm
JE PRO POTŘEBU KÓTOVÁNÍ ZAOKROUHLÉN NA 12 mm.
2. ZAŘÍZOVACÍ PŘEDMĚTY A KONSTRUKCE ZAKRESLENÉ
ČÁRKOVANĚ NEJSOU SOUČÁSTÍ ZÁKLADNÍ DODÁVKY RD
3. TECHNICKÉ ZMĚNY JSOU VYHRAZENY

LEGENDA MÍSTNOSTÍ :

| ČÍSLO | ÚČEL MÍSTNOSTI | PLOCHA m ² | |
|-------|----------------------|-----------------------|-------|
| 101 | OBÝVACÍ POKOJ | 32,98 | 32,98 |
| 102 | KUCHYŇ | 10,14 | 10,14 |
| 103 | KOUPELNA | 5,11 | 5,11 |
| 104 | PŘIPOJOVACÍ MÍSTNOST | 4,44 | 4,44 |
| 105 | HALA - SCHODIŠTĚ | 19,40 | 17,70 |
| 106 | WC, KOTEL | 2,42 | 2,42 |
| 107 | POKOJ | 16,18 | 16,18 |
| 108 | SPIŽ | 1,25 | 1,25 |

| | |
|------------------------------|-------|
| OBYTNÁ PLOCHA : | 49,16 |
| PŘÍSLUŠENSTVÍ : | 41,06 |
| UŽITKOVÁ PLOCHA : | 90,22 |
| CELKOVÁ PLOCHA (PODLAHOVÁ) : | 91,92 |

3354
MODEL 04

Zpracovatel



Projekt

Datum: 05/2004

Číslo HS: 32 419

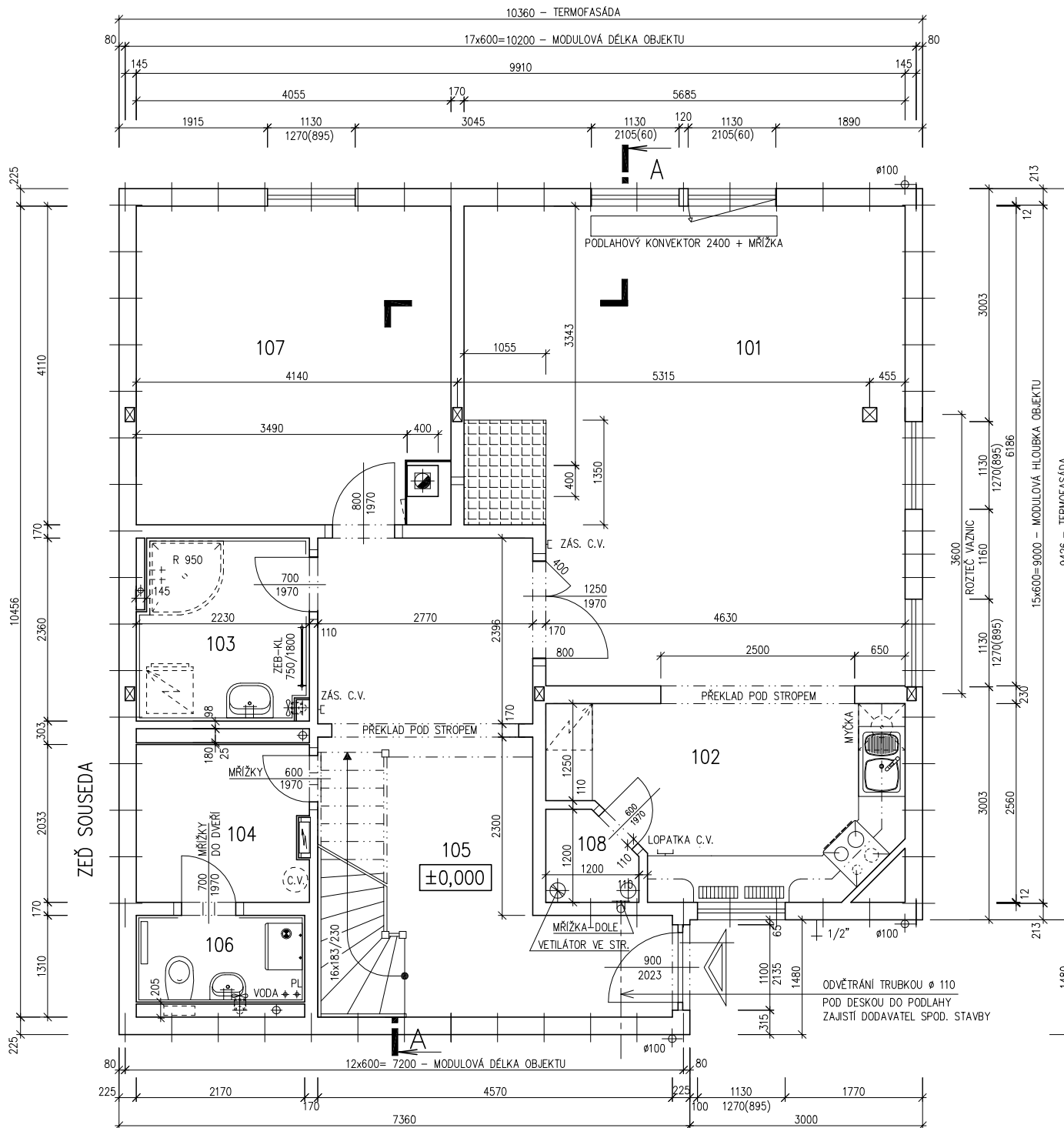



RODINNÝ DOMEK

RD PREMIO 86A/38° - SP +2M

ROZTEČ VAZNIC 3600

(RD BEZ PODSKLEPENÍ)

PŮDORYS PODKROVÍ

M 1:50

POZNÁMKA:

1. OBKLAD STĚN A PŘÍČEK SÁDROKARTONEM TL.12,5 mm JE PRO POTŘEBU KÓTOVÁNÍ ZAOKROUHLĚN NA 12 mm.
2. ZAŘÍZOVACÍ PŘEDMĚTY A KONSTRUKCE ZAKRESLENÉ ČÁRKOVANĚ NEJSOU SOUČÁSTÍ ZÁKLADNÍ DODÁVKY RD
3. TECHNICKÉ ZMĚNY JSOU VYHRÁZENY

LEGENDA MÍSTNOSTÍ :

| ČÍSLO | ÚČEL MÍSTNOSTI | PLOCHA m ² | |
|-------|-------------------|-----------------------|-------|
| 201 | POKOJ | 21,95 | 19,91 |
| 202 | PRACOVNA | 16,01 | 13,97 |
| 203 | POKOJ | 20,46 | 18,55 |
| 204 | CHODBA, SCHODIŠTĚ | 18,51 | 18,51 |
| 205 | KOUPELNA | 8,15 | 7,28 |
| 206 | ŠATNA | 3,28 | 3,28 |

OBYTNÁ PLOCHA : 52,43

PŘÍSLUŠENSTVÍ : 29,07

UŽITKOVÁ PLOCHA : 81,50

CELKOVÁ PLOCHA (PODLAHOVÁ) : 72,36

3354
MODEL 04

Zpracovatel



Projekt

Datum: 05/2004

Číslo HS: 32 419

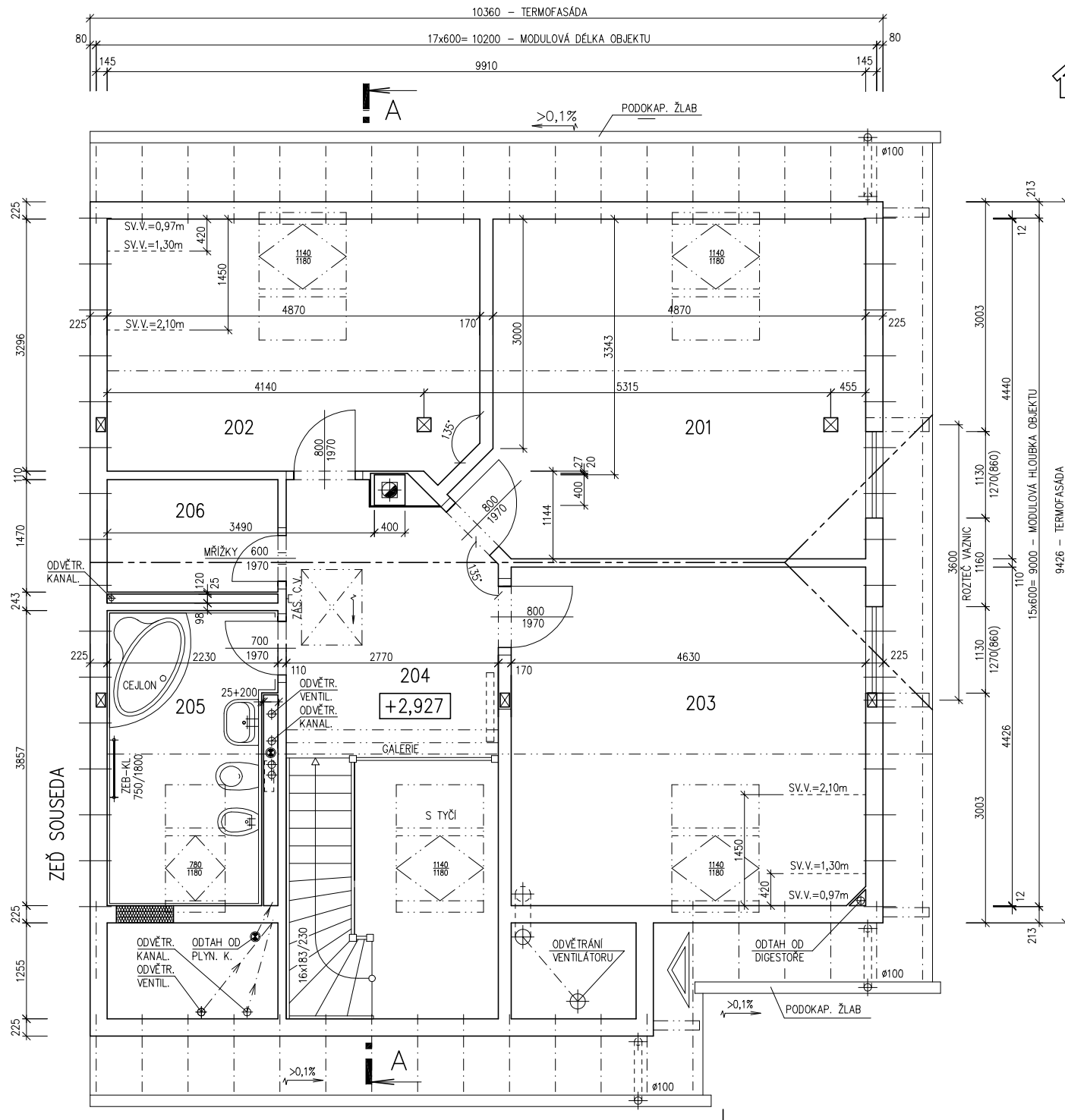



RODINNÝ DOMEK

RD PREMIO 86A/38° - SP +2M

ROZTEČ VAZNIC 3600

(RD BEZ PODSKLEPENÍ)

ŘEZ A-A

M 1:50

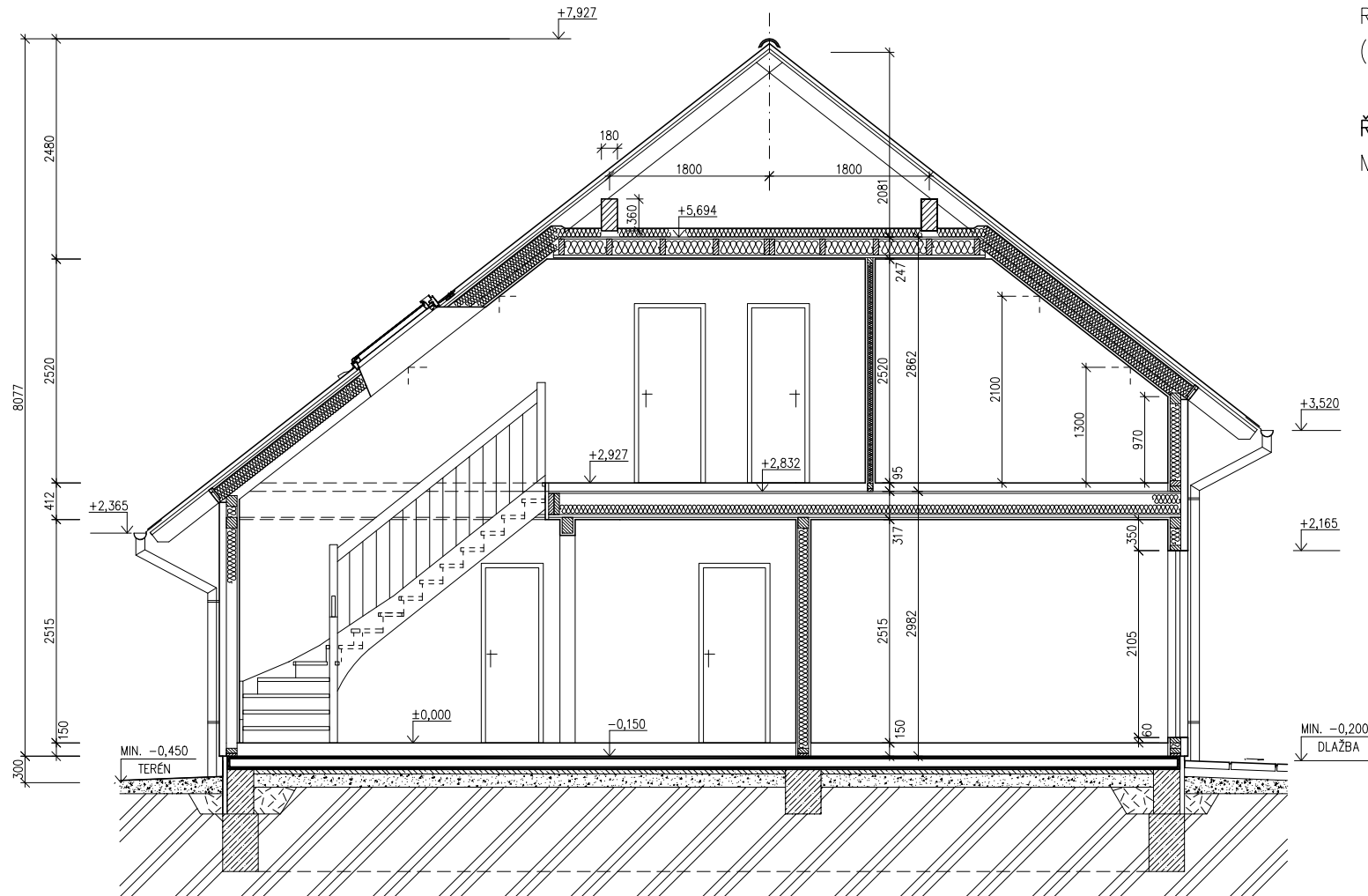

LEGENDA MATERIÁLU

-  ROSTLÝ TERÉN
-  ŠTĚRKOVÝ NÁSYP
-  ZÁSYP
-  ŽELEZOBETON
-  PROSTÝ BETON
-  DŘEVO
-  TEPelná IZOLACE

SPODNÍ STAVBA
DODÁVKA ODBĚRATELE

3354
MODEL 04

Zpracovatel



Projekt

Datum: 05/2004

Číslo HS: 32 419



RODINNÝ DOMEK

v.č. : 008

RD PREMIO 86A/38° – SP + STÁNÍ

ROZTEČ VAZNIC 3600
(RD BEZ PODSKLEPENÍ)

+ GARÁŽ

POHLEDY M 1:50

POHLED ZADNÍ

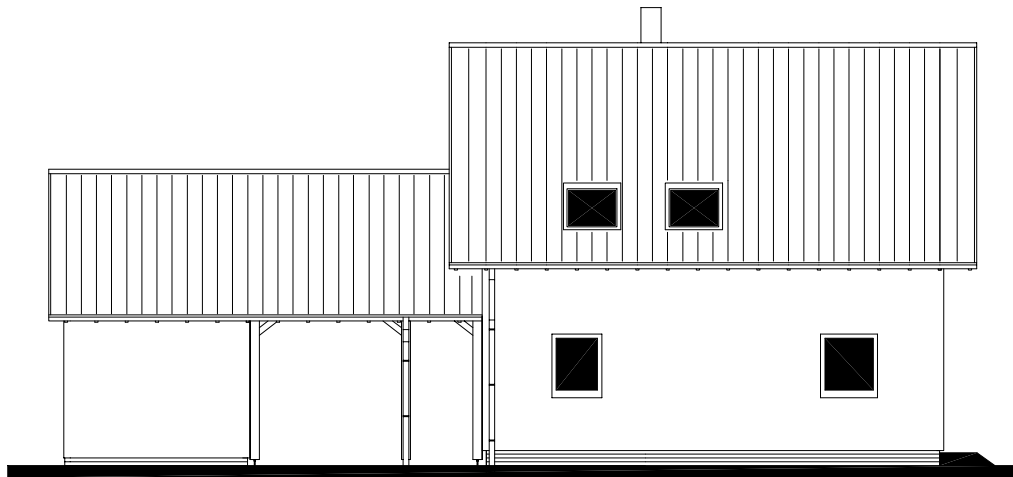

POHLED BOČNÍ

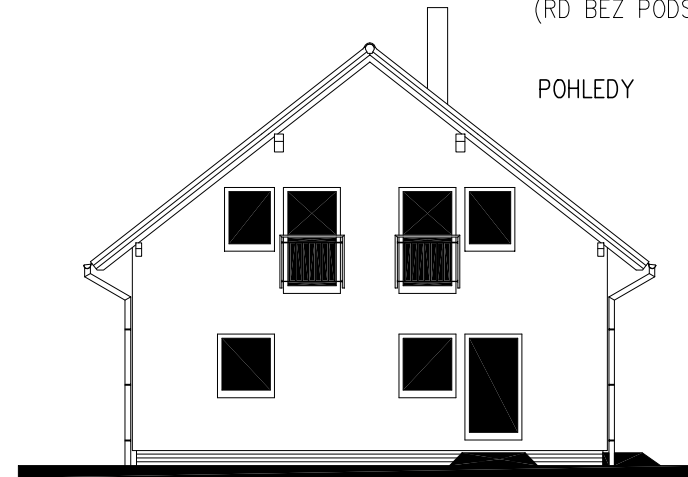

POHLED PŘEDNÍ

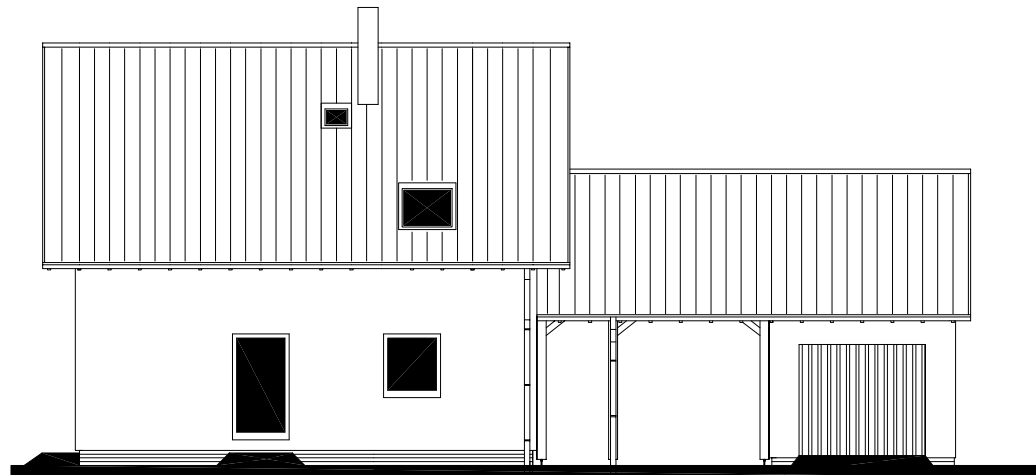

POHLED BOČNÍ

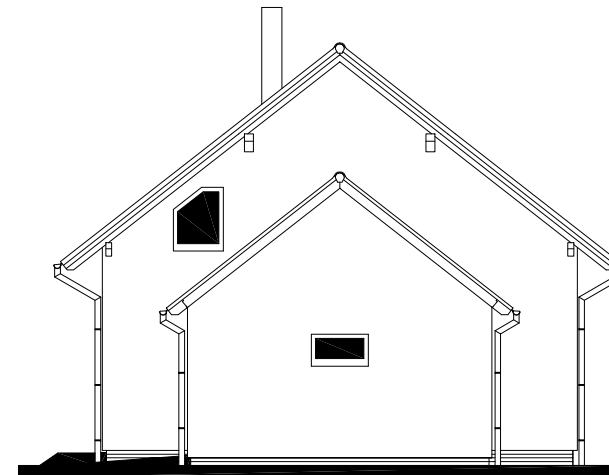

02/2004
MODEL 04

Zpracovatel



Projekt

Datum: 04/2004

Číslo HS: 32 417



RODINNÝ DOMEK

RD PREMIO 86A/38° - SP +2M

ROZTEČ VAZNIC 3600
(RD BEZ PODSKLEPENÍ)

ÚLOŽNÁ DESKA

M 1 : 50

POZNÁMKA :

OBVODOVÉ ROZMĚRY ÚLOŽNÉ DESKY +15 mm
(BEZ VNĚJŠÍCH ÚPRAV) : - 0 mm
PRAVOÚHLŮST STAVBY - DÉLKA DIAGONÁLY : +20 mm
OSY INSTALAČNÍCH PROSTUPŮ : ±15 mm
VODOROVNOST ÚL. DESKY - MAX. VÝŠKOVÝ ROZDÍL : 15 mm
- MAX. VÝŠKOVÝ ROZDÍL : 8 mm
NA DÉLCE 2,0 m

ŘEZ A-A' + DETAILS PROVEDENÍ ÚLOŽNÉ
DESKY - VIZ VÝKRESY Č. 011a, 012a, 013a.

VÝVOD PLYNU JE INFORMATIVNÍ - JEHO
PROVEDENÍ ŘEŠÍ DLE MÍSTNÍCH PODMÍNEK
PROJEKTANT ODBĚRATELE.

Z - ZEMNĚNÍ
POZINK. PÁS TL. MIN. 3mm, MIN. 100mm²,
SMYČKA 25m,
VÝVOD 100mm NAD ÚLOŽNOU DESKU
(DLE ČSN 33 2000-5-54)

K1 - K7 - KANALIZACE DN 100

3354
MODEL 04

Zpracovatel



Projekt

Datum: 05/2004

Číslo HS: 32 419

