

RODINNÝ DOMEK  
**LARGO 85/38+1,5M+GARAZ**  
 (RD BEZ PODSKLEPENÍ)

v.c. : 002

**PŮDORYS PŘÍZEMÍ**

M 1:50



**POZNÁMKA:**

TECHNICKÉ ZMĚNY JSOU VYHRAZENY

**LEGENDA MÍSTNOSTÍ :**

ČÍSLO	ÚČEL MÍSTNOSTI	PLOCHA m <sup>2</sup>
101	ZADVĚŘÍ	4,09
102	CHODBA	5,24
103	KUCHYŇ, JIDELNA	13,09
104	OBÝVACÍ POKOJ	28,18
105	POKOJ	14,69
106	KOUPELNA	6,85
107	WC	2,16
108	TECH.MÍSTNOST	2,70
109	GARAZ	(18,91)

OBÝTNÁ PLOCHA : 55,96  
 PŘÍSLUŠENSTVÍ : 21,04  
 UŽITKOVÁ PLOCHA : 77,00  
 CELKOVÁ PLOCHA (PODLAHOVÁ) : 77,00  
 ZASTAVĚNÁ PLOCHA : 114,81

SCHODY JAP

MODEL 2013  
 SNĚHOVÁ OBLAST VI.

Autorizovaný inženýr	Ing. Zdeněk Chrástý	Zpracovatel	Ing. Zdeněk Chrástý
Odpovědný projektant	Ing. David Ondra	Vypracoval	Ing. Eva Novotná
Investor - akce	Tomáš Červený	Datum:	9/2013
	Rýnský okres Bruntál	Číslo HS:	37330

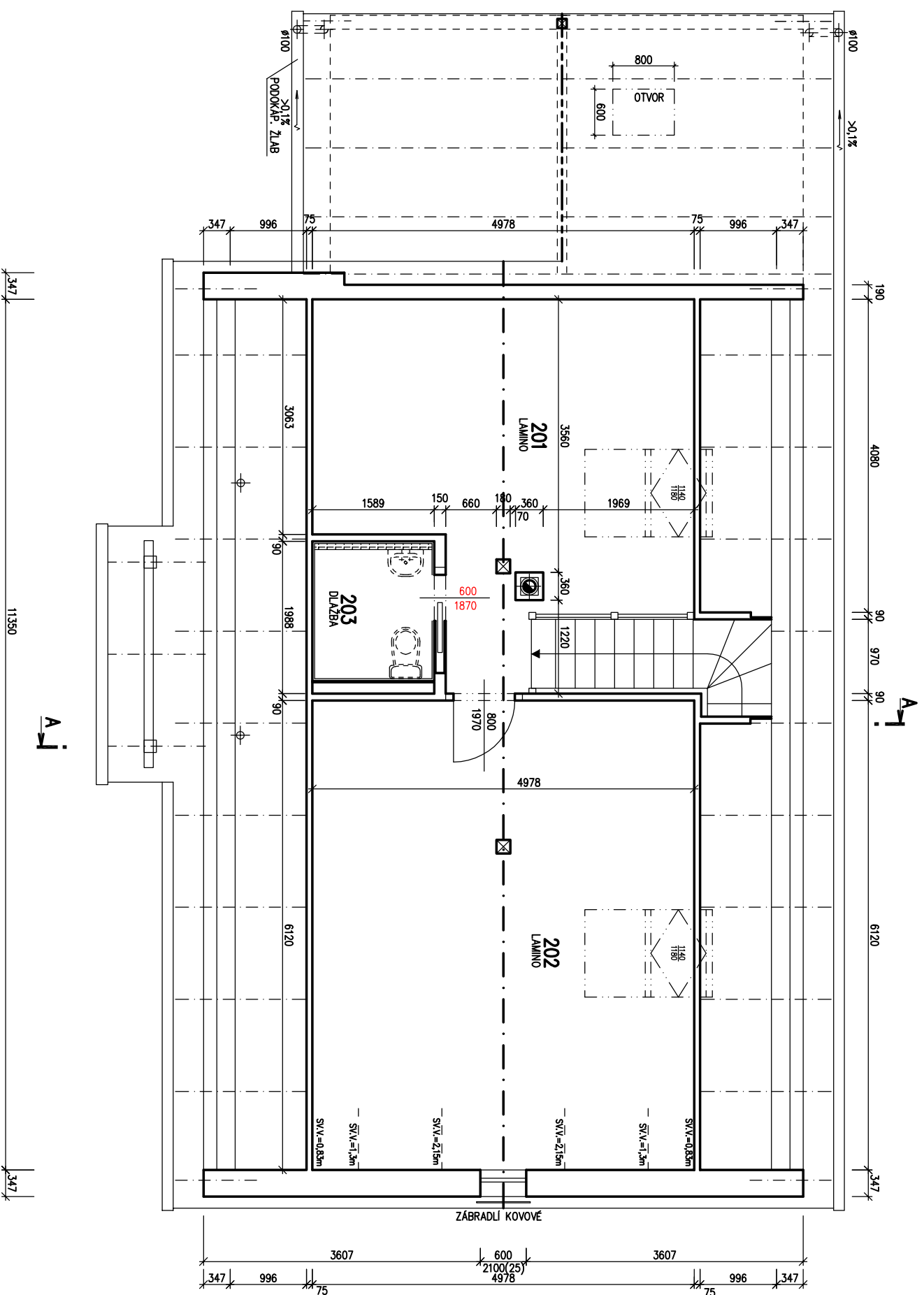

v.c. : 005



RODINNÝ DŮM

**LARGO 85/38+1,5M+GARAŽ**

(RD BEZ PODSKLEPENÍ)

**PŮDORYS PODKROVÍ**

M 1:50

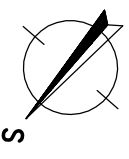

**POZNÁMKA:**

TECHNICKÉ ZMĚNY JSOU VYHRAZENY

**LEGENDA MÍSTNOSTÍ :**

ČÍSLO	ÚČEL MÍSTNOSTI	PLOCHA m <sup>2</sup>
201	ATELJÉR	19,77
202	HERNA	30,47
203	WC	2,89

OBYTNÁ PLOCHA :	30,47
PŘÍSLUŠENSTVÍ:	22,66
UŽITKOVÁ PLOCHA :	49,91
CELKOVÁ PLOCHA (PODLAHOVÁ) :	53,13
ZASTAVĚNÁ PLOCHA :	110,65

MODEL 2013  
SNEŽHOVÁ OBLAST VÍ.

Autorizovaný inženýr	Ing. Zdeněk Chroňý	Zpracovatel	Ing. Ema Novotná
Opovědný projektant	Ing. David Ondra	Projekt	9/2013
Vypracoval	Ing. Ema Novotná	Datum:	9/2013
Investor - akce/míst	Tomáš Červený Rýnský, okres Bruntál	Číslo HS:	37330



RODINNÝ DOMEK

**LARGO 85/38+1,5M+GARÁŽ**

(RD BEZ PODSKLEPENÍ)

POHLED SEVEROZÁPADNÍ

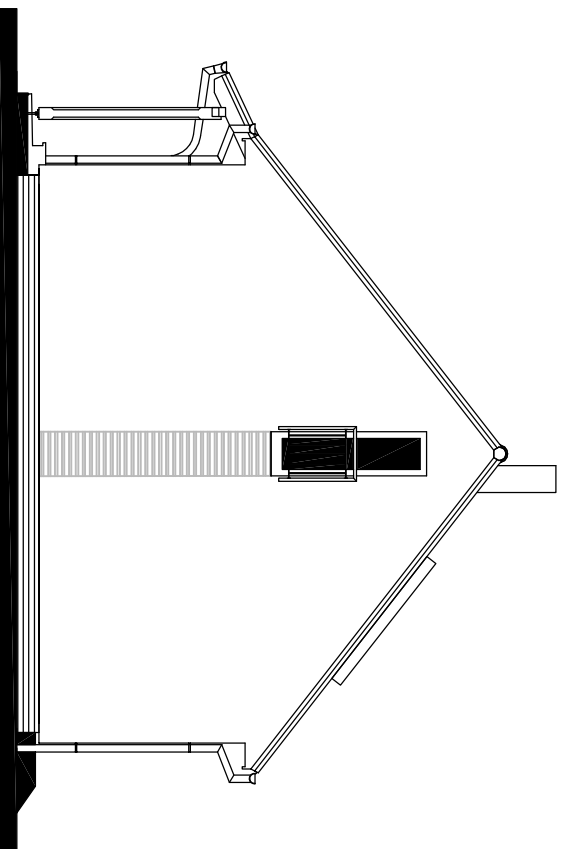

POHLED JIHOZÁPADNÍ

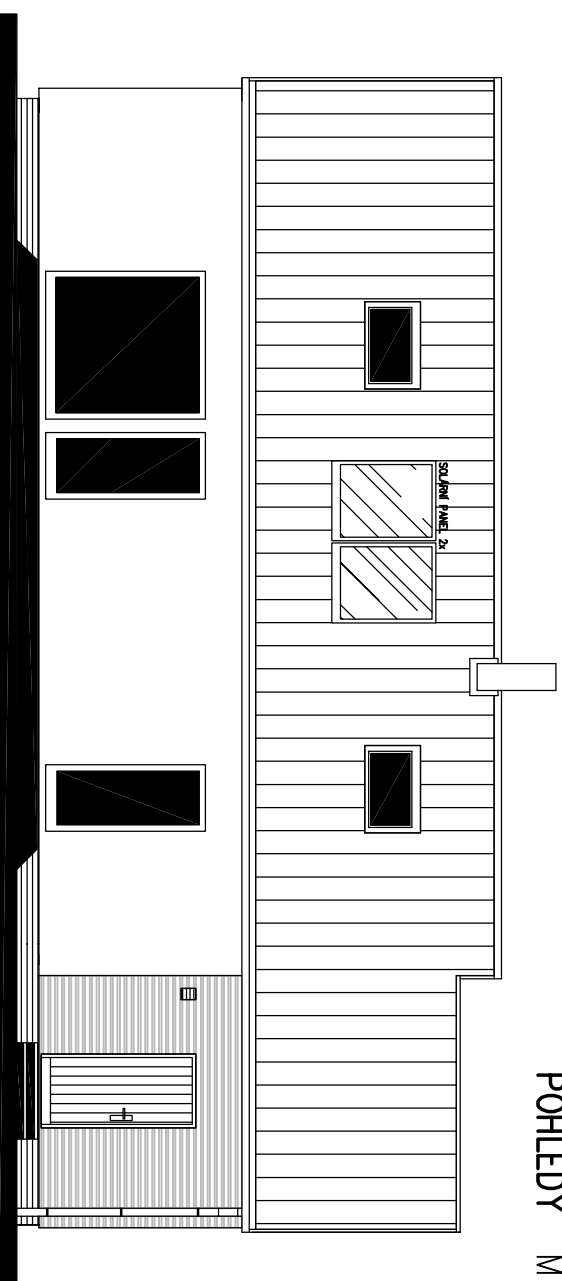

POHLEDY M 1:100

POHLED JIHOVÝCHODNÍ

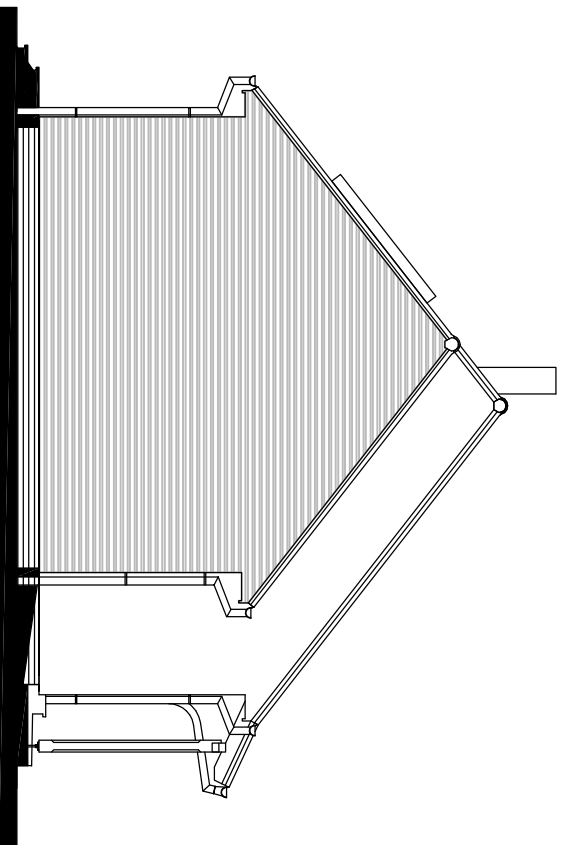

POHLED SEVEROVÝCHODNÍ

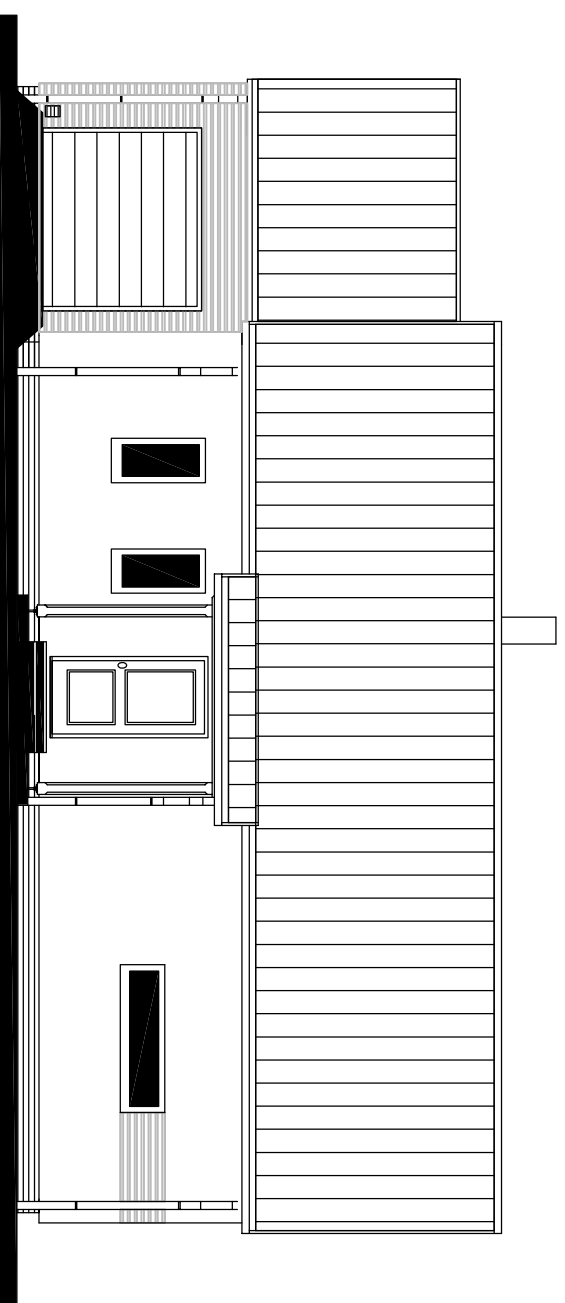

MODEL 2013

Autorizovaný inženýr Ing. Zdeněk Chromý Ing. David Ondra	Zpracovatel 
Odpovědný projektant Vpracoval Ing. David Ondra Ing. Eva Navarová	Projekt Datum: 9/2013 Číslo HS: 37330
Investor – staveniště Rýmařov, okres Bruntál	