



RODINNÝ DOMEK

LARGO Line 122/28*kk +1M

(RD BEZ PODSKLEPENÍ)

PŮDORYS PŘÍZEMÍ

M 1:50

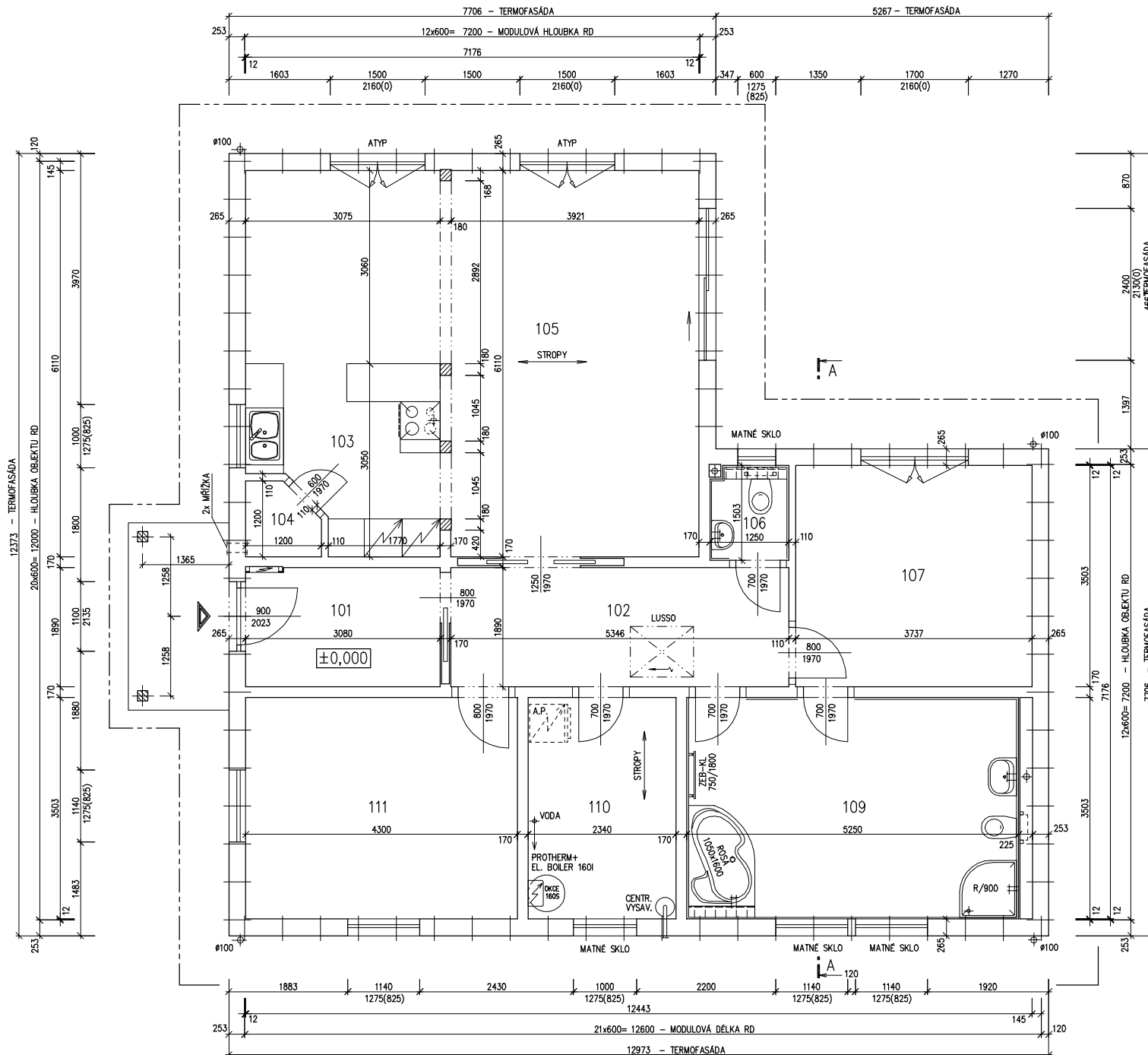

POZNÁMKA:

1. OBKLAD STĚN A PŘÍČEK SÁDROKARTONEM TL.12,5 mm
JE PRO POTŘEBU KÓTOVÁNÍ ZAOKROUHLN NA 12 mm.
2. TECHNICKÉ ZMĚNY JSOU VYHAZENY
3. TERMOFASÁDA TL. 100mm.

LEGENDA MÍSTNOSTI :

| ČÍSLO | ÚČEL MÍSTNOSTI | PLOCHA m ² |
|------------------------------|--------------------|-----------------------|
| 101 | ZADVEŘÍ | 5,77 |
| 102 | CHODBA | 10,10 |
| 103 | KUCHYŇ | 7,89 |
| 104 | SPIŽ | 1,25 |
| 105 | OBÝVACÍ POKOJ | 33,90 |
| 106 | WC | 1,61 |
| 107 | LOŽNICE | 13,09 |
| 109 | KOUPELNA, WC | 18,17 |
| 110 | TECHNICKÁ MÍSTNOST | 8,20 |
| 111 | POKOJ | 15,06 |
| OBYTNÁ PLOCHA : | | 62,05 |
| PŘÍSLUŠENSTVÍ : | | 52,99 |
| UŽITKOVÁ PLOCHA : | | 115,04 |
| CELKOVÁ PLOCHA (PODLAHOVÁ) : | | 115,04 |

1. ZMĚNA 10/2007

Zpracovatel

Projekt

Datum: 09/2007

Číslo HS: 34 207



RODINNÝ DOMEK

LARGO Line 122/28^{kk}

(RD BEZ PODSKLEPENÍ)

ŘEZ A-A

M 1:50

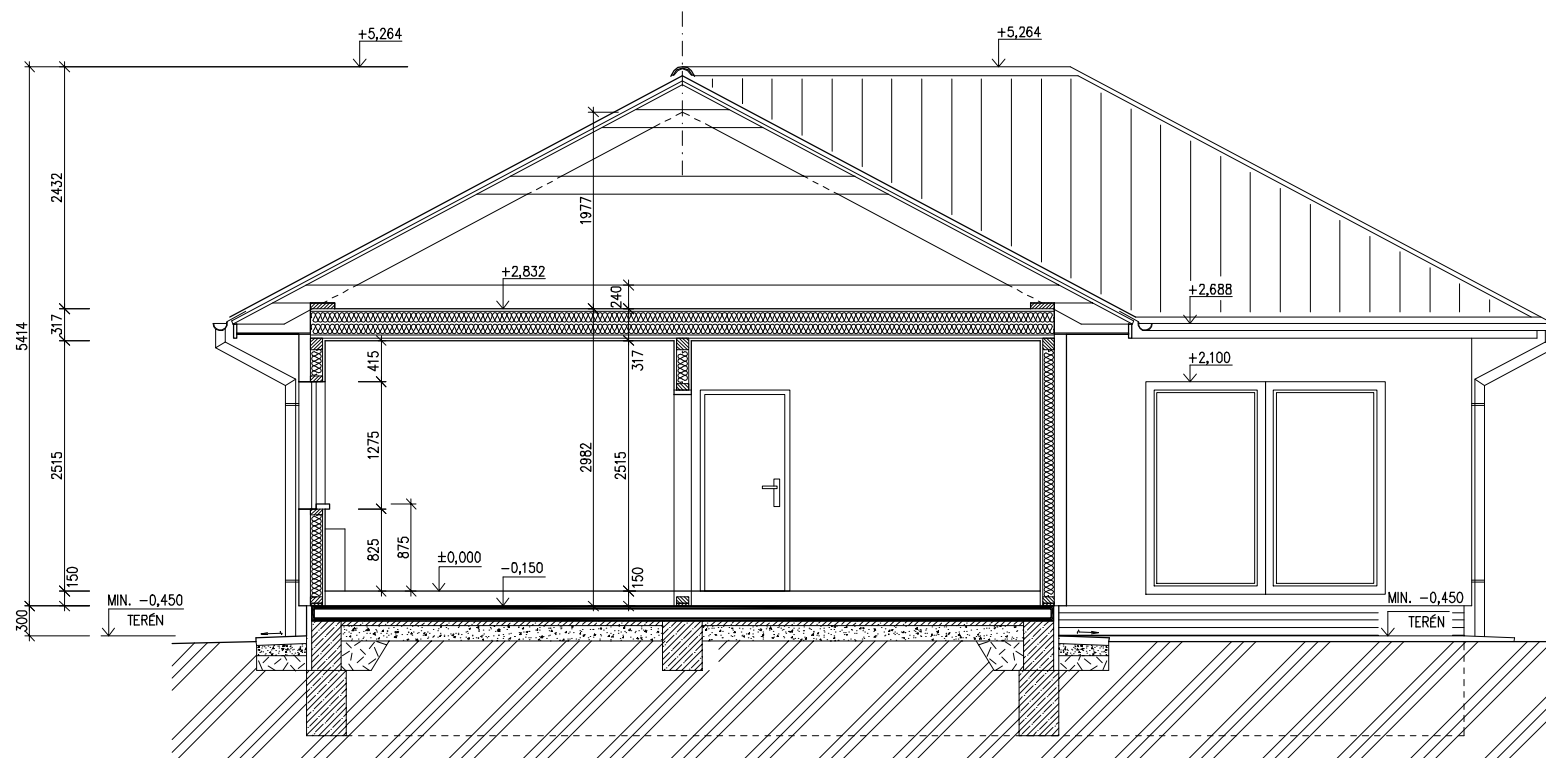

SPODNÍ STAVBA
DODÁVKA ODBĚRATELE

LEGENDA MATERIÁLU

-  ROSTLÝ TERÉN
-  ŠTĚRKOVÝ NÁSYP
-  ZÁSYP
-  ŽELEZOBETON
-  PROSTÝ BETON
-  DŘEVO
-  TEPelná IZOLACE

Zpracovatel



Projekt

Datum: 10/2007

Číslo HS: 34 207



POHLED ZAHRADNÍ

POHLED BOČNÍ /LEVÝ/

POHLEDY M 1:100

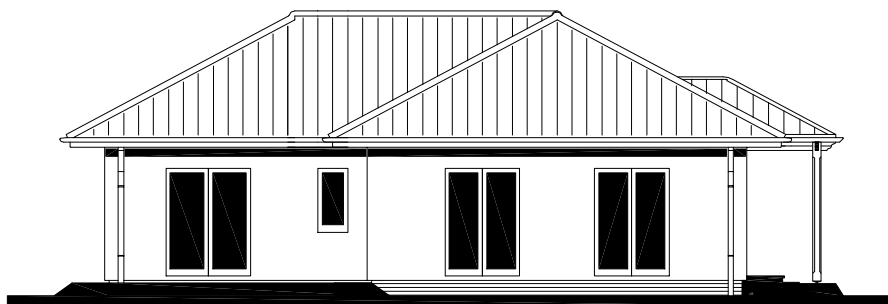

POHLED VSTUPNÍ

POHLED BOČNÍ /PRAVÝ/

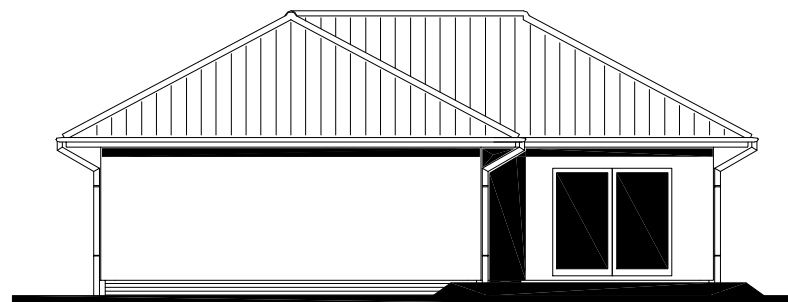
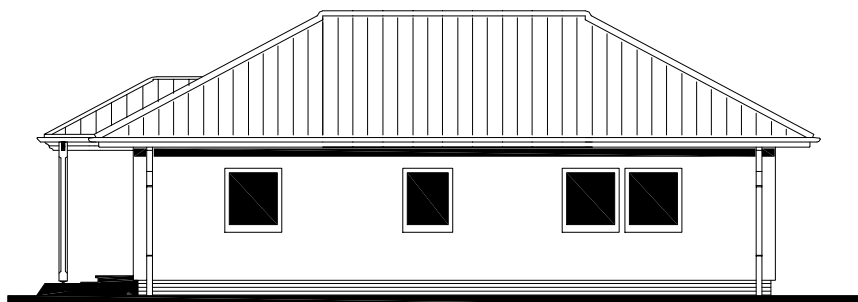

1. ZMĚNA 10/2007

Zpracovatel



Projekt

Datum: 09/2007

Číslo HS: 34 207



RODINNÝ DOMEK

LARGO Line 122/28'kk

(RD BEZ PODSKLEPENÍ)

ÚLOŽNÁ DESKA

M 1:50

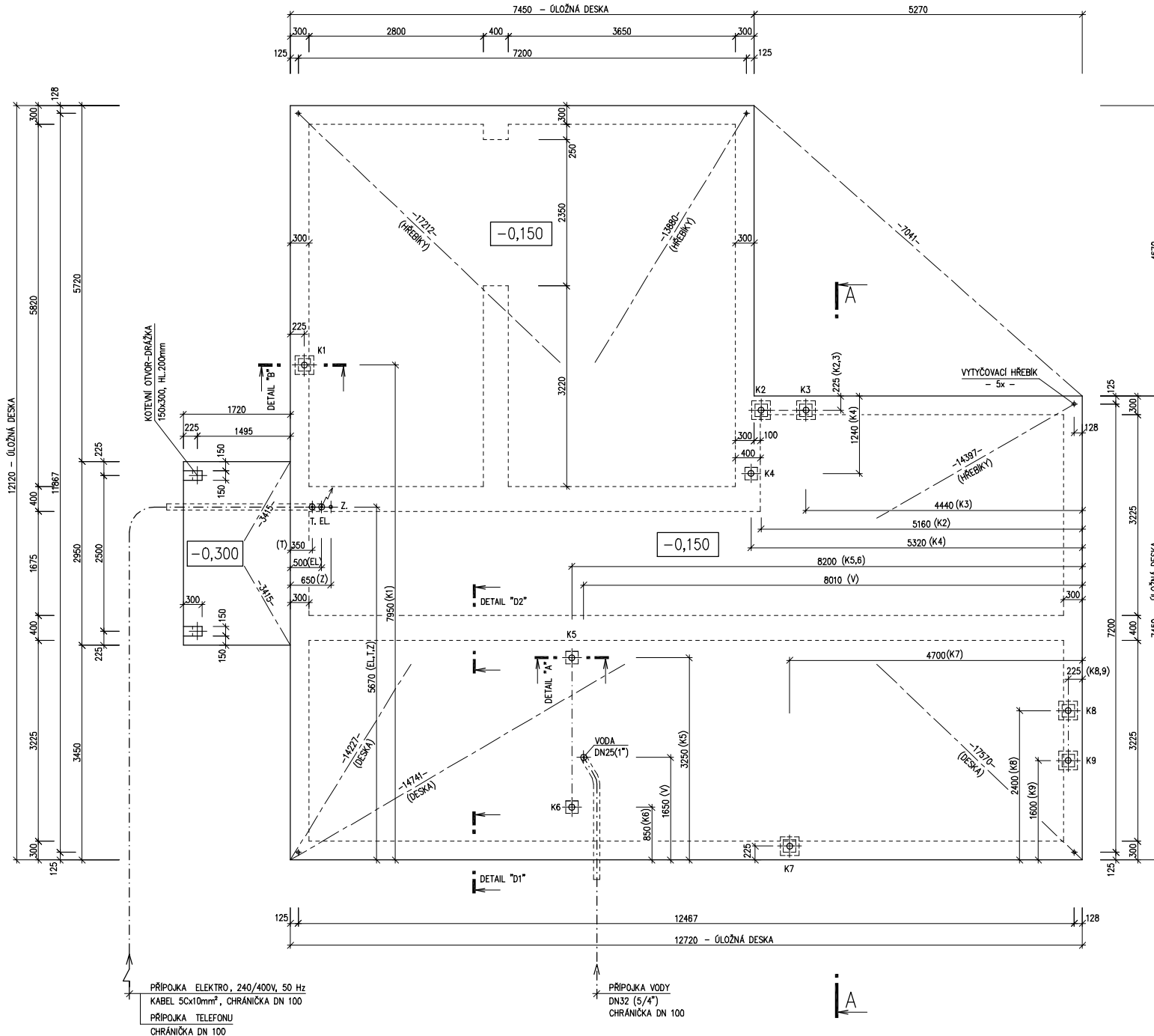

POZNÁMKA:

OBVODOVÉ ROZMĚRY ÚLOŽNÉ DESKY +15 mm
 (BEZ VNĚJŠÍCH ÚPRAV) : - 0 mm
 PRAVOUHLOST STAVBY - DÉLKA DIAGONÁLY : +20 mm
 OSY INSTALAČNÍCH PROSTUPŮ : ±15 mm
 VODOROVNOST ÚL. DESKY - MAX. VÝŠKOVÝ ROZDÍL : 15 mm
 - MAX. VÝŠKOVÝ ROZDÍL NA DÉLCE 2,0 m : 8 mm

ŘEZ A-A* + DETAILS PROVEDENÍ ÚLOŽNÉ DESKY - VIZ VÝKRESY Č. 011a, 012a, 013a.

"Z" - ZEMNĚNÍ-POZINK. PÁS TL. MIN. 3mm, MIN. 100mm, SMYČKA 25mm (DLE ČSN 33 2000-5-54)

HŘEBÍKY OSADÍ PRACOVNÍK RD PŘI PŘEJÍMCE ÚLOŽNÉ DESKY

K1 - K9 - KANALIZACE DN 100